LEMMA

KINETIN L®

Ativos combinados para a máxima proteção contra a senescência e o fotoenvelhecimento

Kinetin L® é uma combinação sinérgica de ação anti-aging que associa todos os benefícios do Adenin®, ácido alfa lipóico e VC-PMG® (derivado da vitamina C estabilizada). Todas estas substâncias estão estabilizadas dentro de Lipossomas PML, os quais facilitam a sua permeação cutânea através do estrato córneo, permitindo que cheguem até as camadas mais profundas da pele. Além da estabilização química e facilitação da permeação das substâncias veiculadas, os Lipossomas PML® (plurilamelares multilamelares) permitem que estas substâncias sejam incorporadas nos mais diversos tipos de veículos sem o inconveniente da desestabilização dos Lipossomas na presença de tensoativos.
Além deste diferencial, os Lipossomas PML® também permitem a veiculação de diversos tipos de substâncias em seu interior devido à sua tecnologia única que permite a formação de diversas vesículas.

Mecanismo de ação do Kinetin L®

Atividade anti-inflamatória e fotoprotetora, além de estimular o metabolismo mitocondrial e prevenir a ativação do NFk-B levando à sua ação anti-inflamatória

Derivado da Vitamina C hidrossolúvel capaz de:
- Estimular a síntese de colágeno, melhorar a firmeza e aumentando a hidratação e elasticidade cutânea;
- Uniformizar o tom da pele, devido à sua ação de inibição da tirosinase

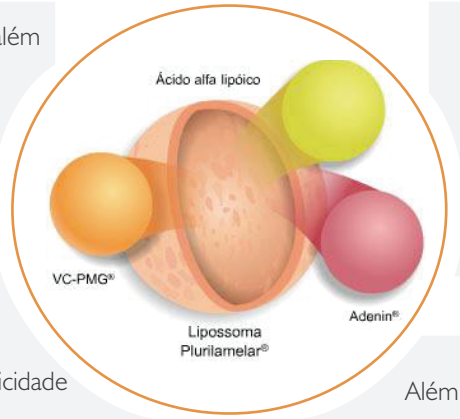

- Fator de autorreparação celular:
- Repara o DNA danificado pela radiação UVA/UVB;
- Ação antioxidante estimulando a SOD (superóxido dismutase);
- Estimula a síntese de colágeno e elastina pelos fibroblastos

Além de proporcionar maior estabilidade, os lipossomas PML vetorizam os ativos até camadas mais profundas da pele

O que são lipossomas?

Os lipossomas têm sido amplamente utilizados como veículo em fórmulas dermocosméticas, em razão de que sua estrutura proporciona a encapsulação de substâncias ativas hidrofílicas e lipofílicas, visto serem constituídos por compostos anfifílicos.

Na área dermocosmética, os lipossomas vêm sendo utilizados, tanto para aumentar a incorporação de substâncias ativas às células, quanto como veículo para liberação controlada de princípios ativos.

As principais vantagens do emprego de lipossomas para a administração de agentes dermocosméticos são o fato de que podem transportar substâncias hidro e lipossolúveis; apresentam alta afinidade pelas membranas biológicas, são constituídos de anfifílicos naturais biocompatíveis e biodegradáveis, além de acentuarem a hidratação natural da pele.

Lipossoma aumenta a permeação dos ativos

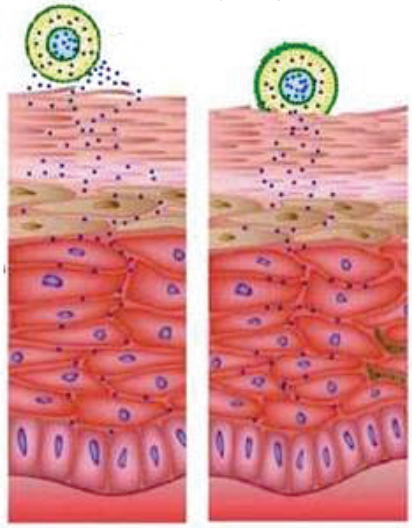

Chorilli, M., et al. Infarma, v.16, nº 7-8, 2004

KINETIN L®

Ativos combinados para a máxima proteção contra a senescência e o fotoenvelhecimento

Eficácia *In vivo*

Os testes de hidratação foram realizados com a aplicação das formulações em estudo no antebraço de voluntários humanos e as condições da pele foram analisadas antes e após uma única aplicação e aplicações diárias durante 4 semanas em termos de perda transepidérmica de água (TEWL), umidade da pele e propriedades viscoelásticas. Além disso, a fotoproteção foi determinada *in vitro* (atividade antioxidante) e *in vivo* em pele de camundongo sem pelos irradiada com UV.

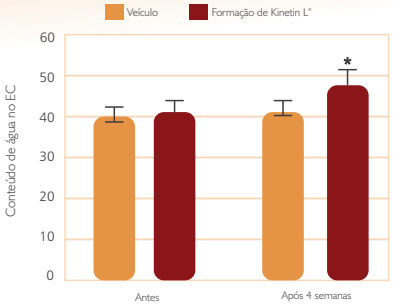

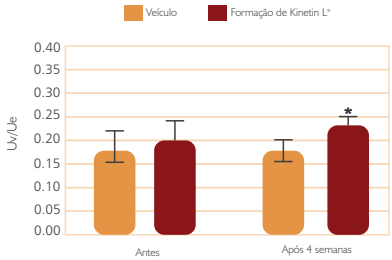

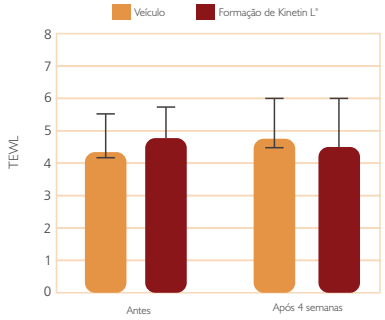

Após 4 semanas de aplicação, a formulação contendo Kinetil L® melhorou a umidade do estrato córneo da pele e também mostrou efeitos de hidratação em camadas mais profundas da pele. Os resultados demonstraram que o Kinetin L® reduz significativamente a perda de água transepidérmica após a exposição à radiação UV, demonstrando os benefícios deste ativo na manutenção da função barreira cutânea. Assim, pode-se concluir que a formulação cosmética contendo Kinetin L® apresentou efeitos fotoprotetores na função de barreira da pele, bem como efeitos de hidratação pronunciados na pele humana, o que sugere que esta dispersão tem potenciais efeitos antienvelhecimento.

Campos PM, et al. Photobiol. 2012 May-Jun;88(3):748-52.

Benefícios do Kinetin L®:

- Kinetin L® é a associação do ácido α-lipóico, Adenin® e VC-PMG® estabilizados em lipossomas plurilamelares capazes de aumentar significativamente a permeação dos ativos até as camadas mais profundas da pele;
- Contribui para o rejuvenescimento cutâneo através da sua potente atividade fotoprotetora, antioxidante, antienvelhecimento e anti-inflamatória;
- Aumenta a hidratação da pele, através da redução da TEWL e aumento do conteúdo de água no estrato córneo.
- **Concentração usual: 10%**

Fotoprotetor com potente ação antienvelhecimento

Kinetin L®	10%
Sérum base qsp	60 ml
Aplicar na face, pescoço e colo 2 vezes ao dia	

Firmeza e elasticidade para uma pele hidratada e sem sinais de flacidez

Kinetin L®	10%
Actificol™	2%
Sérum base qsp	60 ml
Aplicar na face, pescoço e colo 2 vezes ao dia	

Actifcol™ contém um extrato à base de cogumelo Shiitake que previne a deterioração do colágeno e melhora a estrutura, organização e qualidade do colágeno, todos associados a uma pele mais firme e suave.

LEMMA
Compromisso ativo com você

(11) 5044-7234 lemma@lemma.com.br (11) 97443-2801 lemma.com.br
/lemma.supply @lemma.supply linkedin.com/in/lemmasupply